

Gestión de la información de investigación institucional en el marco de la Ciencia Abierta : Transformando el Repositorio en un CRIS



**Diplomado Ciencia Abierta
Universidad Distrital
29 de Septiembre de 2025**

Ing. Laureano Felipe Gómez Dueñas

<lgomez@metabiblioteca.com >

<https://orcid.org/0000-0003-3580-8766>

Objetivos

- Se busca explicar el movimiento de **Ciencia Abierta**
- Adicionalmente se establece la relación de la Ciencia Abierta con el Acceso Abierto y con las **Infraestructuras Abiertas**
- Se proyecta el Repositorio Institucional como una infraestructura de Ciencia Abierta y su transformación en un Sistema CRIS.

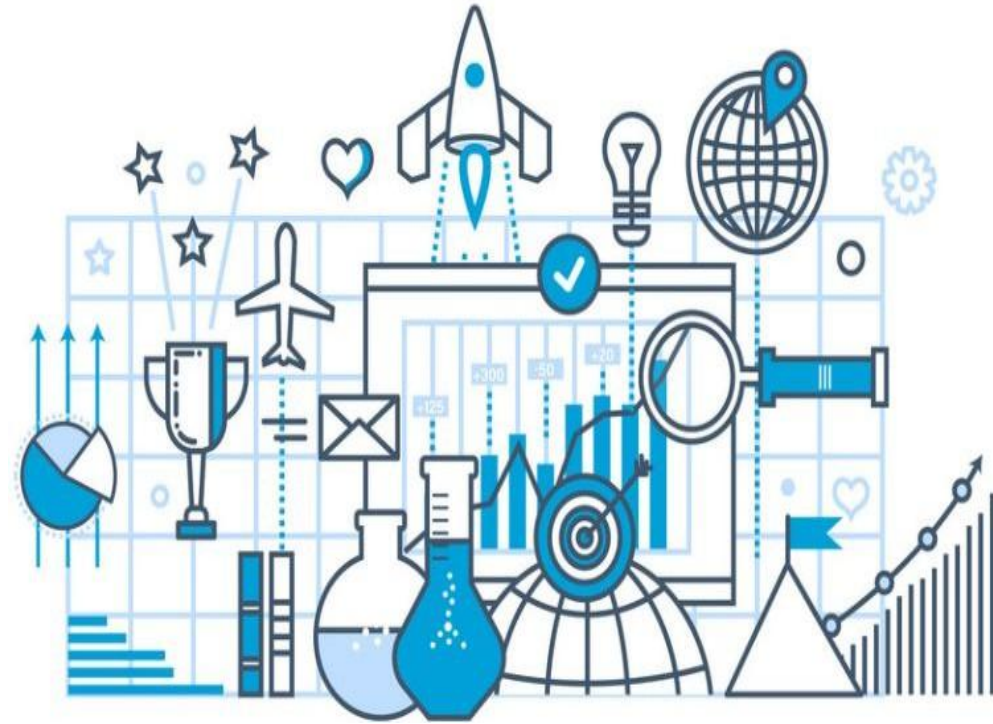



UNESCO

"Building peace in the minds of men and women"

IN BRIEF

WHAT WE DO

WHERE WE WORK

PARTNERS

JOIN US

RESOURCES

Home > Open Science > UNESCO Recommendation on Open Science

Open Science



UNESCO Recommendation on Open Science

At the 40th session of UNESCO's General Conference, 193 Member States tasked the Organization with the development of an international standard-setting instrument on Open Science in the form of a UNESCO Recommendation on Open Science to be adopted by Member States in 2024.

Home

**UNESCO Recommendation
on Open Science**

<https://en.unesco.org/science-sustainable-future/open-science/recommendation>



United Nations
Educational, Scientific and
Cultural Organization

Organisation
des Nations Unies
pour l'éducation,
la science et la culture

Organización
de las Naciones Unidas
para la Educación,
la Ciencia y la Cultura

Организация
Объединенных Наций по
вопросам образования,
науки и культуры

منظمة الأمم المتحدة
للتربية والعلم والثقافة

联合国教育、
科学及文化组织

Conferencia General

41ª reunión - Paris, 2021

41 C

41 C/22

8 de septiembre de 2021

Original: inglés

https://unesdoc.unesco.org/ark:/48223/pf0000378841_spa

Punto 8.1 del orden del día provisional

PROYECTO DE RECOMENDACIÓN SOBRE LA CIENCIA ABIERTA

[mendation](#)

¿Qué es la Ciencia Abierta?

https://unesdoc.unesco.org/ark:/48223/pf0000378841_spa

“La Ciencia Abierta es **constructor inclusivo** que combina diversos movimientos y prácticas con el fin de que los **conocimientos científicos multilingües** estén **abiertamente disponibles y sean accesibles para todos**, así como reutilizables por todos, se incrementen las colaboraciones científicas y el intercambio de información en beneficio de la ciencia y la sociedad, y se **abran los procesos de creación, evaluación y comunicación de los conocimientos científicos a los agentes sociales más allá de la comunidad científica tradicional**”

Pilares de la Ciencia Abierta

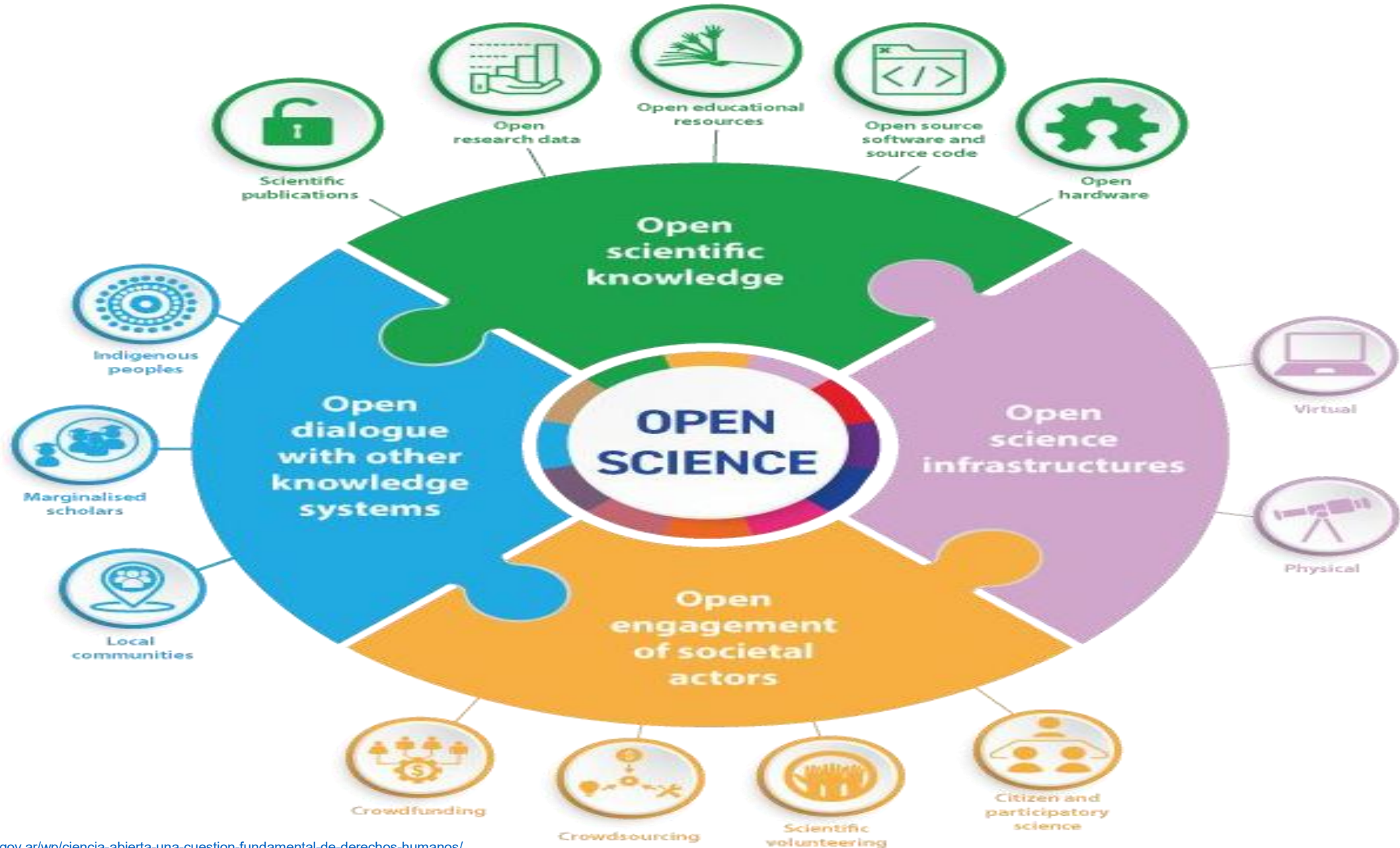

Pilares de la Ciencia Abierta



Nueva Política Nacional de Ciencia Abierta 2022-2031

https://minciencias.gov.co/sites/default/files/politica_nacional_de_ciencia_abierta_-2022_-_version_aprobada.pdf



Ciencia Abierta en Colombia

Conjunto de **diversos movimientos y prácticas** con el objeto de lograr que los **conocimientos científicos multilingües** estén **disponibles, sean accesibles y reutilizables** para **todos**, incrementando las colaboraciones científicas y el **intercambio de datos e información** en beneficio de la **ciencia y de la sociedad**, lo cual posibilita la participación abierta de la ciudadanía en procesos de **apropiación social del conocimiento** desde sus roles, saberes, contextos y prácticas, promoviendo una ciencia más transparente y cooperativa que privilegie la **inclusión, integridad, equidad, justicia y diversidad.**

Pilares de la Ciencia Abierta en Colombia

Conocimiento científico abierto	Infraestructuras de la Ciencia Abierta	Apropiación social de la ciencia, la tecnología y la innovación	Comunicación abierta
<ul style="list-style-type: none">Publicaciones científicasDatos de investigación abiertosRecursos educativos abiertosProgramas informáticos de código abierto y código fuente abiertoEquipos informáticos de código abierto	<ul style="list-style-type: none">Repositorios institucionalesPlataformas de publicación en abiertoSistemas de información de investigaciónSistemas bibliométricos y cienciométricos abiertosIdentificadores persistentesMuseos y parques científicosLaboratorios abiertosBancos de pruebas de innovación abierta	<p>Participación abierta de los agentes sociales:</p> <ul style="list-style-type: none">Financiación colectivaProducción colectivaVoluntariado científicoCiencia ciudadana y participativa <p>Diálogo abierto con otros sistemas de conocimiento</p> <ul style="list-style-type: none">Pueblos indígenasInvestigadores marginadosComunidades locales	<ul style="list-style-type: none">Comunicación académicaComunicación pública de la ciencia

Componentes Principales de la Ciencia Abierta

1. **Acceso Abierto:** Publicación de artículos científicos, datos, y otros materiales de investigación en plataformas de libre acceso, permitiendo que cualquier persona pueda leer, descargar y reutilizar estos recursos sin restricciones financieras.
2. **Datos Abiertos:** Compartir los datos de investigación de manera libre y abierta, de modo que otros científicos puedan reutilizarlos, verificarlos y construir sobre ellos.
3. **Software Abierto:** Desarrollar y distribuir software científico de código abierto para que otros puedan revisarlo, mejorarlo y adaptarlo a sus necesidades.
4. **Revisión por Pares Abierta:** Realizar el proceso de revisión por pares de manera transparente, permitiendo que las revisiones sean accesibles y, en algunos casos, abiertas al público.
5. **Recursos Educativos Abiertos (REA):** Crear y compartir materiales educativos y de formación científica de forma abierta para facilitar el aprendizaje y la enseñanza de la ciencia.
6. **Colaboración Abierta:** Fomentar la colaboración entre científicos y entre ciencia y sociedad, mediante plataformas y proyectos que faciliten la participación y el intercambio de conocimientos.
7. **Ciencia Ciudadana:** Involucrar a los ciudadanos en el proceso científico, permitiendo que contribuyan con datos, ideas y análisis.

Componente 1. Acceso Abierto

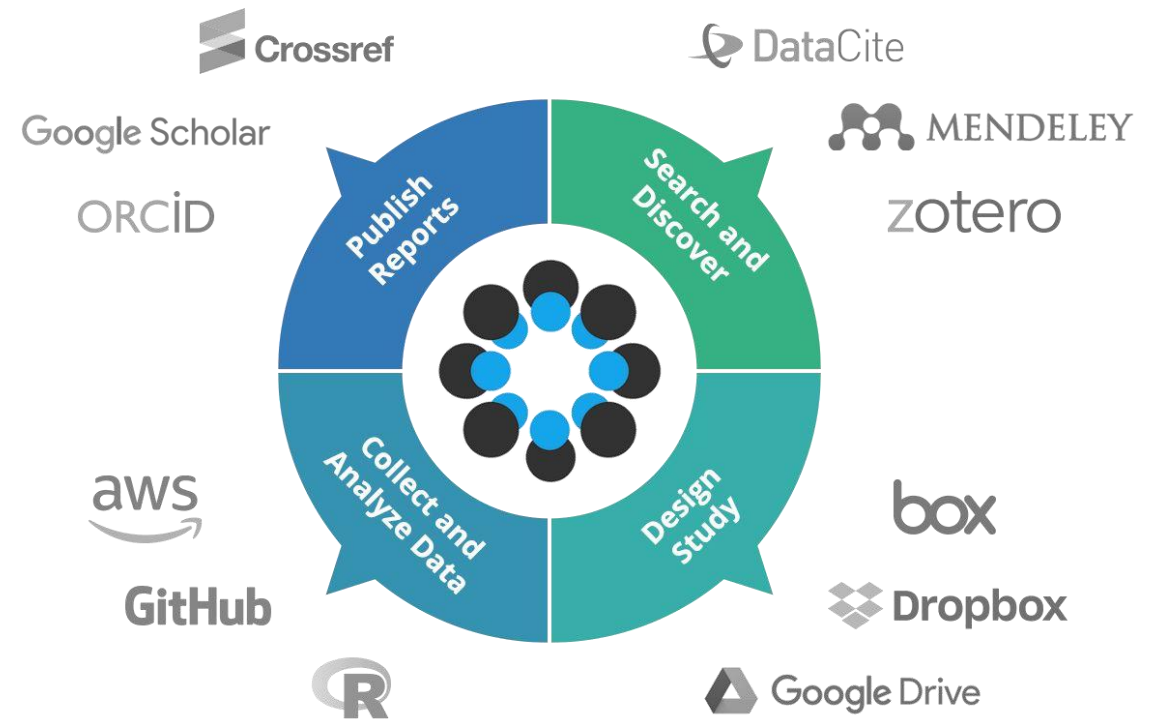
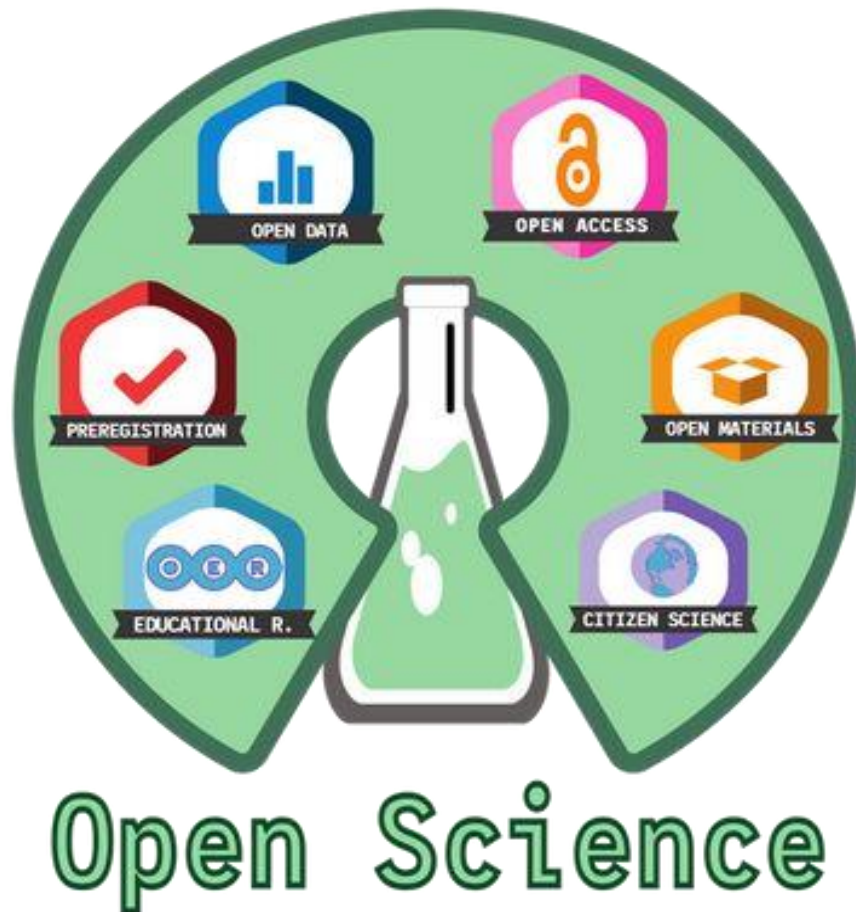

Recursos de Información - **Memoria Institucional** (Datos y Documentos - NO ADMINISTRATIVOS)



Repositorios Institucionales

Una **organización interoperable** que procura la **selección, evaluación, organización, clasificación, registro y sistematización** de su **MEMORIA DIGITAL**, establecido sobre unas **directrices claramente predefinidas**, que permitan asegurar su persistencia en el tiempo (**preservación digital**), **potenciando el acceso y uso**

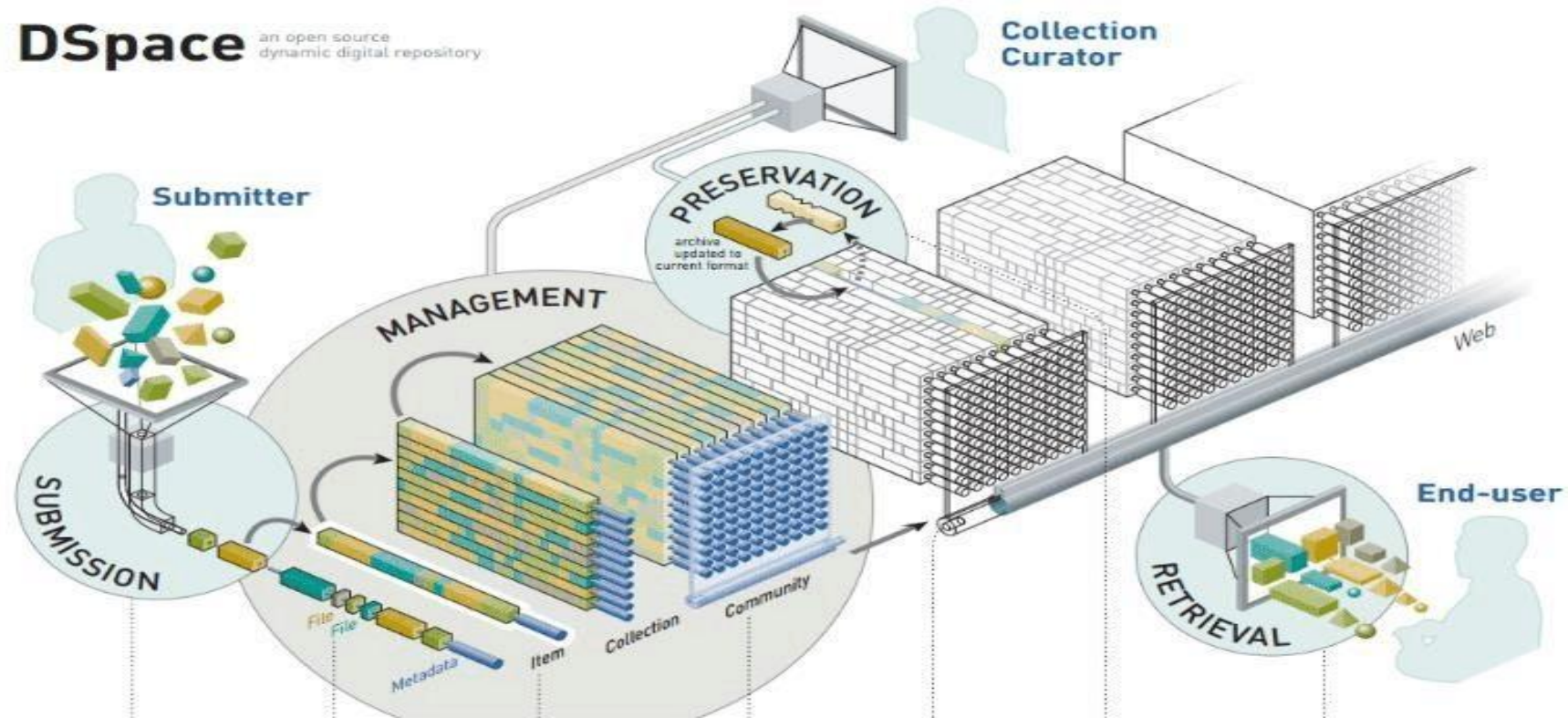

Productos Resultados de Investigación

<https://minciencias.gov.co/convocatorias/investigacion/convocatoria-nacional-actualizacion-y-transicion-para-el-reconocimiento>

2.2 Productos resultados de las actividades de los Grupos de Investigación y de los Investigadores

Los productos de los Grupos y de los Investigadores son los resultados que éstos obtienen en los procesos de investigación, desarrollo tecnológico o de innovación, y responden al plan de trabajo, las líneas de investigación y los proyectos del grupo. Al grupo se le valorará, entonces, por el tipo de resultados que obtenga. A partir de la producción de un grupo se calcularán una serie de indicadores para el modelo de medición y de esta forma será visibilizado en la Plataforma SCienti - Colombia.

Se considera que un producto es un resultado generado por un grupo o del investigador, cuando uno o varios de sus integrantes (en el caso del grupo) o éste, en la fecha de obtención del producto⁷⁴, son autores de dicho producto y autorizan la vinculación del producto a la producción del grupo. También se consideran como productos del grupo, aquellos que son generados por acciones conjuntas y que son registrados por el director del grupo en el GrupLAC. Estos productos, por ejemplo, pueden ser las empresas de base tecnológica (*Spin-Off*), los productos del apoyo a programas de formación (apoyo a la creación de programas y cursos de maestría o doctorado), entre otros.

Definición	"Los productos de los Grupos y de los Investigadores son los resultados que éstos obtienen en los procesos de investigación, desarrollo tecnológico o de innovación, y responden al plan de trabajo, las líneas de investigación y los proyectos del grupo. Se considera que un grupo o del investigador, cuando uno o varios de sus integrantes (en el caso del grupo) o éste, en la fecha de obtención del producto y autorizan la vinculación del producto a la producción del grupo. También se consideran como productos del grupo, aquellos que son generados por acciones conjuntas y que son registrados por el director del grupo en el GrupLAC." (Ministerio de Ciencia, Tecnología e Innovación)	
------------	-------------------------------------------------------------------------------------------------------------------------------------------------------------------------------------------------------------------------------------------------------------------------------------------------------------------------------------------------------------------------------------------------------------------------------------------------------------------------------------------------------------------------------------------------------------------------------------------------------------------------------------------------------------------------------------------------------------	--

N	Área	Tipologías
1	Productos resultados de actividades de Generación de Nuevo Conocimiento	54 Tipologías
2	Productos resultados de actividades de Desarrollo Tecnológico e Innovación	45 Tipologías
3	Productos resultados de actividades de Apropiación Social del Conocimiento y Divulgación Pública de la Ciencia	74 Tipologías
4	Productos de actividades relacionadas con la Formación de Recurso Humano en CTel	31 Tipologías
5	Productos resultados de la creación o investigación+creación. Provenientes de la Creación en Artes, Arquitectura y Diseño	172 Tipologías

Productos Resultados de Investigación

<https://minciencias.gov.co/convocatorias/investigacion/convocatoria-nacional-actualizacion-y-transicion-para-el-reconocimiento>



[Inicio](#) » [Convocatorias](#) » [Investigación](#) » Convocatoria Nacional de Actualización y Transición para el Reconocimiento y Medición de Grupos de Investigación, Desarrollo Tecnológico o de Innovación y para el Reconocimiento de Investigadores del Sistema Nacional De Ciencia, Tecnología e Innovación -

Convocatoria Nacional de Actualización y Transición para el Reconocimiento y Medición de Grupos de Investigación, Desarrollo Tecnológico o de Innovación y para el Reconocimiento de Investigadores del Sistema Nacional De Ciencia, Tecnología e Innovación -

Número:

957

Objetivo:

Actualizar la información proveniente de los Grupos de Investigación, Desarrollo Tecnológico o de Innovación y los investigadores del país, sus actividades y los resultados logrados para generar conocimiento sobre las capacidades, fortalezas, debilidades y potencialidades de quienes integran el SNCTI

Dirigida a:

- Personas colombianas que tengan un vínculo legal, reglamentario o contractual con instituciones colombianas que hagan parte del Sistema Nacional de Ciencia, Tecnología e Innovación.
- Personas extranjeras residentes en Colombia, que tengan un vínculo legal, reglamentario o contractual con instituciones colombianas que hagan parte del Sistema Nacional de Ciencia, Tecnología e Innovación.
- Personas colombianas residentes fuera de Colombia (Diáspora) que desarrollen actividades de CTel, con CvLAC certificado e inscrito para el proceso de la Convocatoria.

Contacto

- Si tiene dudas sobre esta convocatoria haga click aquí

[Transparencia y acceso a información pública](#)

Productos Resultados de Investigación

https://vocabularies.coar-repositories.org/resource_types/

Controlled Vocabularies for Repositories

[Home](#)

[Resource Types](#)

[Access Rights](#)

[Version Types](#)

[About](#)

[Give Feedback](#)

Resource Types 3.2

This is the latest version of this vocabulary

Concepts

- [artistic work](#)
- [cartographic material](#)
 - [map](#)
- [collection](#)
 - [archival collection](#)
 - [court documents](#)
- [dataset](#)
 - [aggregated data](#)
 - [clinical trial data](#)
 - [compiled data](#)
 - [encoded data](#)

Description

The Resource Type vocabulary defines concepts to identify the genre of a resource. Such resources, like publications, research data, audio and video objects, are typically deposited in institutional and thematic repositories or published in ejournals. This vocabulary supports a hierarchical model that relates narrower and broader concepts. Multilingual labels regard regional distinctions in language and term. Concepts of this vocabulary are mapped with terms and concepts of similar vocabularies and dictionaries.

Released

2024-12-03

Creators

- Isabel Bernal, CSIC, Spain (Editorial Board Chair)

Acceso Abierto - OpenAccess

Acceso abierto: disponibilidad y acceso sin restricciones a publicaciones finales, pre-prints o documentos de trabajo derivados de la investigación científica.

Licencias abiertas: son mecanismos para proteger los derechos morales o patrimoniales, sin impedir el acceso a la información y el conocimiento.

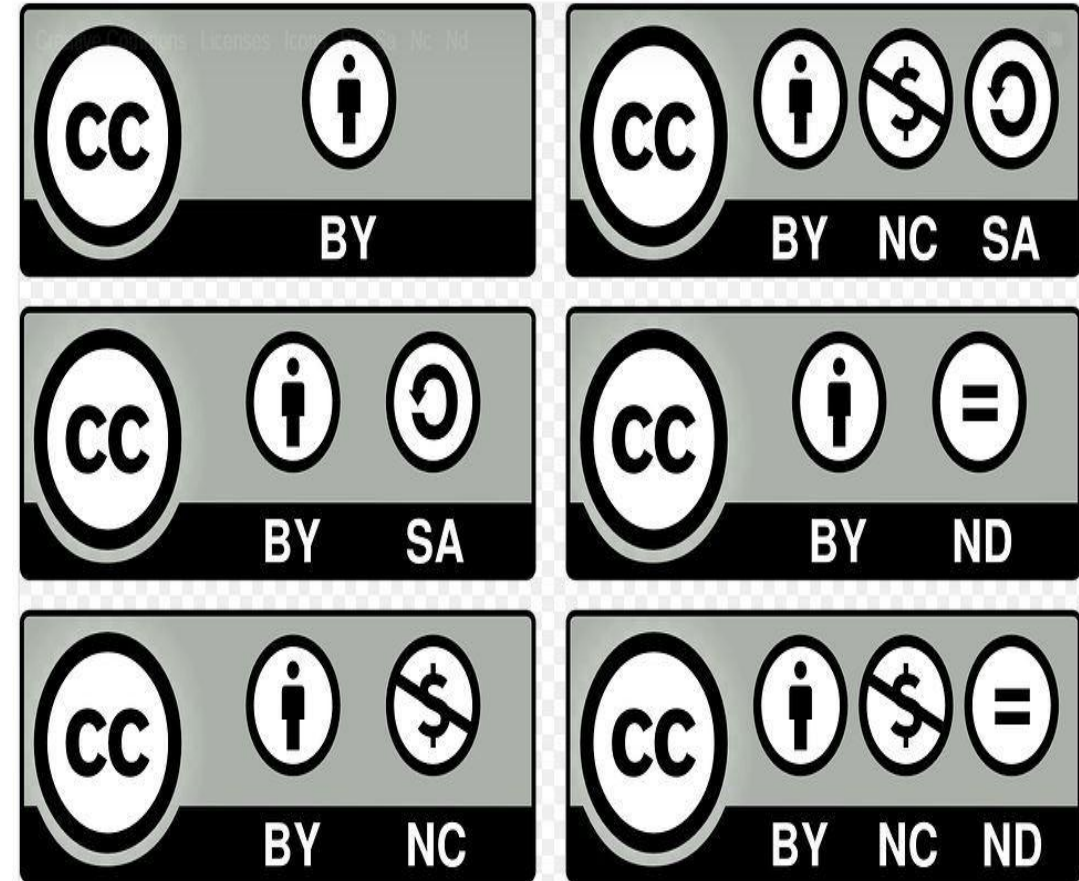

Ventajas de Publicar en Acceso Abierto

Open access books have

2.4x more citations

than non-OA books on average



Open access books have

10x more downloads

than non-OA books on average

Open access books have

10x more online mentions

than non-OA books on average



Lineamientos para fomentar la cultura de gestión y apertura de las publicaciones científicas



https://www.minciencias.gov.co/sites/default/files/upload/noticias/lineamientos_para_fomentar_la_cultura_de_gestion_y_apertura_de_las_publicaciones_cientificas_.pdf

	LINEAMIENTOS PARA FOMENTAR LA CULTURA DE GESTIÓN Y APERTURA DE LAS PUBLICACIONES CIENTÍFICAS	Código:	
		Versión:	
		Página: 1 de 26	

MINISTERIO DE CIENCIA, TECNOLOGÍA E INNOVACIÓN – MINCIENCIAS

LINEAMIENTOS PARA FOMENTAR LA CULTURA DE GESTIÓN Y APERTURA DE LAS PUBLICACIONES CIENTÍFICAS

Productos Resultados de Investigación

https://vocabularies.coar-repositories.org/resource_types/

Controlled Vocabularies for Repositories

[Home](#)

[Resource Types](#)

[Access Rights](#)

[Version Types](#)

[About](#)

[Give Feedback](#)

Resource Types 3.2

This is the latest version of this vocabulary

Concepts

- [artistic work](#)
- [cartographic material](#)
 - [map](#)
- [collection](#)
 - [archival collection](#)
 - [court documents](#)
- [dataset](#)
 - [aggregated data](#)
 - [clinical trial data](#)
 - [compiled data](#)
 - [encoded data](#)

Description

The Resource Type vocabulary defines concepts to identify the genre of a resource. Such resources, like publications, research data, audio and video objects, are typically deposited in institutional and thematic repositories or published in ejournals. This vocabulary supports a hierarchical model that relates narrower and broader concepts. Multilingual labels regard regional distinctions in language and term. Concepts of this vocabulary are mapped with terms and concepts of similar vocabularies and dictionaries.

Released

2024-12-03

Creators

- Isabel Bernal, CSIC, Spain (Editorial Board Chair)

Gestión de Contenidos y de Infraestructuras al servicio de la Ciencia Abierta

Contenidos (Recursos de Información)



InfraEstructuras

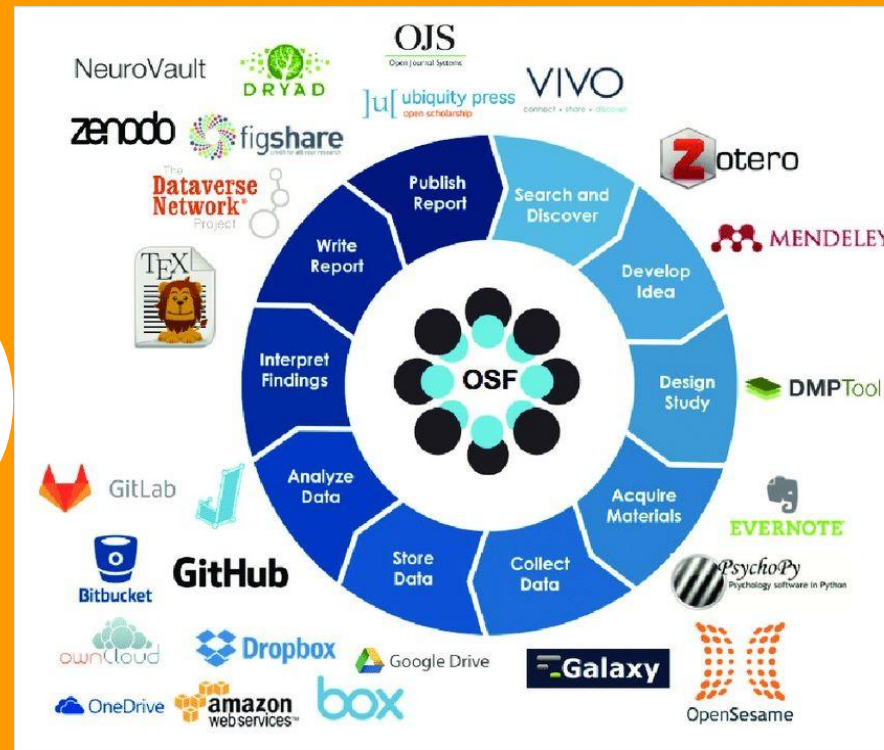

Servicios y Productos de Ciencia Abierta

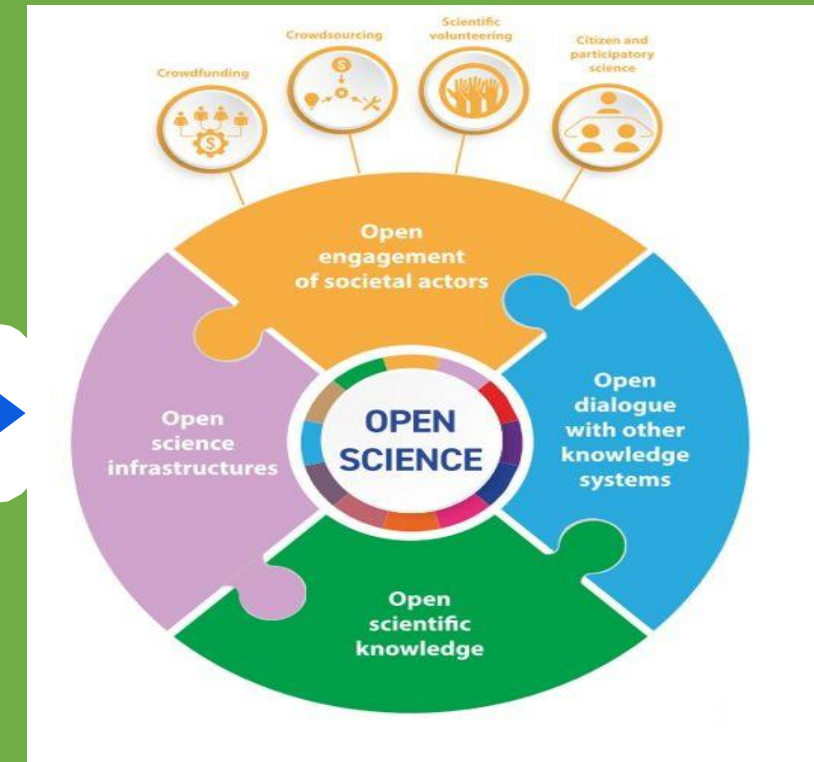

<https://repositorio.unisucre.edu.co/>



Iniciar sesión



Universidad de Sucre

Repositorio
Digital

Inicio Comunidades Navegar Estadísticas

Repositorio digital

Buscar en el repositorio...



Navegar por
colecciones



Navegar por
título



Navegar por
autor



Navegar por
fecha



Navegar por
materias



Tipo de
material

<https://repository.udistrital.edu.co/>



repository.udistrital.edu.co/home



UNIVERSIDAD DISTRITAL
FRANCISCO JOSÉ DE CALDAS
Acreditación Institucional en Alta Calidad

Comunidades Todo DSpace FAQ Estadísticas

Repositorio Institucional

Universidad Distrital - RIUD

El Repositorio Institucional de la Universidad Francisco José de Caldas RIUD es una herramienta donde se depositan los objetos digitales que corresponden a la producción intelectual de la Universidad para proteger, preservar, y difundir.

Buscar en el repositorio

Repositorios Institucionales y DSPACE

The banner features a dark teal header with the DSpace logo and navigation links. Below the header is a photograph of four people in a modern office setting, looking at a laptop. Overlaid on the photo is the text 'Build an Open Digital Repository' and a sub-headline. At the bottom are two green buttons.

DSpace an open source dynamic digital repository

ABOUT ▾ WHY DSPACE? ▾ COMMUNITY ▾ SERVICE PROVIDERS ▾ HELP & RESOURCES ▾

Build an Open Digital Repository

DSPACE IS THE SOFTWARE OF CHOICE FOR YOUR ACADEMIC, NON-PROFIT OR COMMERCIAL ORGANIZATION

[DOWNLOAD](#) [TRY DSPACE](#)

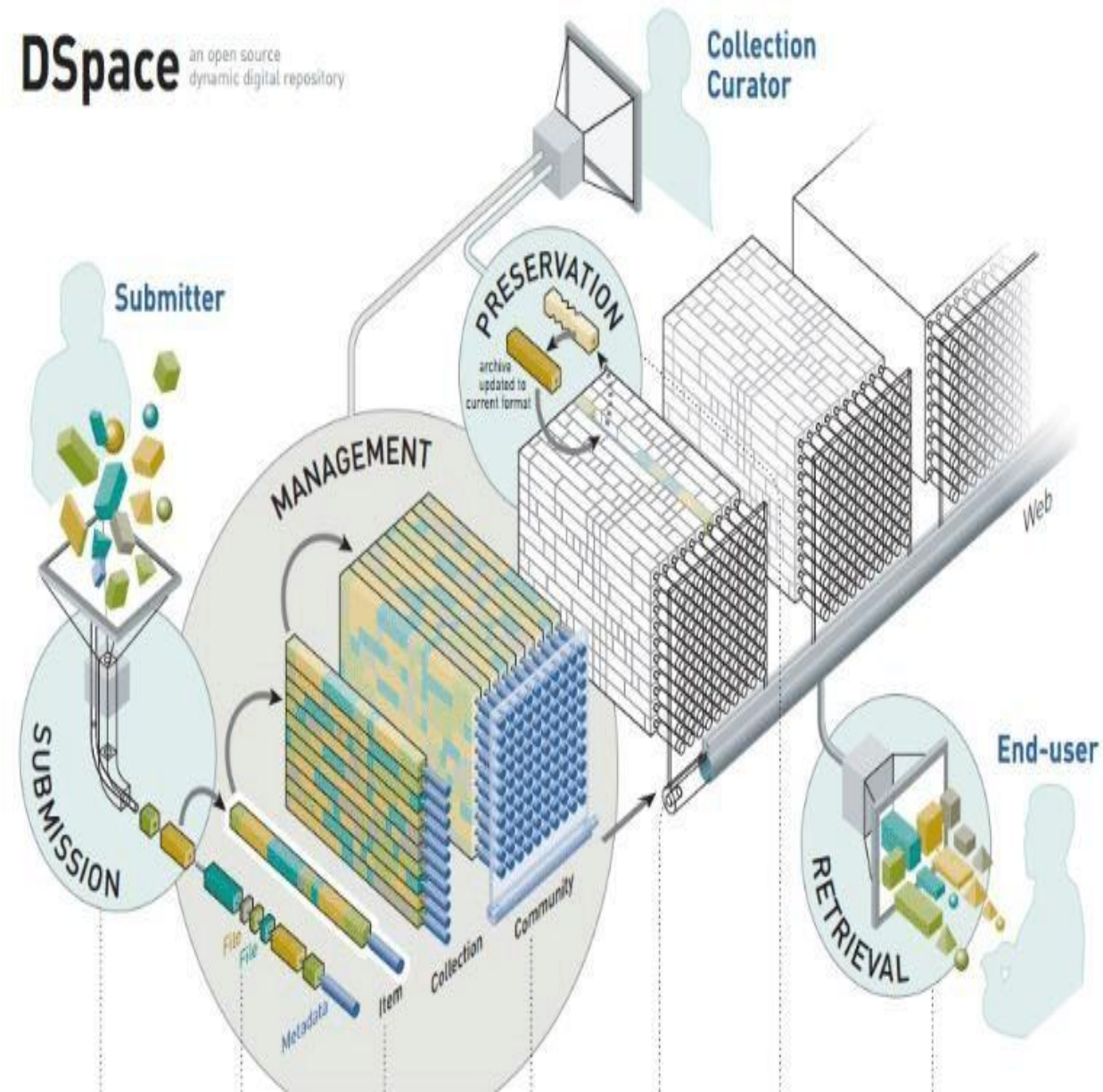

Versiones de DSPACE

Jul 22

 tdonohue

 dspace-7.6.5

 6e8b6cc

Compare ▾

Jul 14

 tdonohue

 dspace-9.1

 1af2454

Compare ▾

DSpace 7.6.5 (Backend / REST API Only)

Jul 14

 tdonohue

 dspace-8.2

 1743314

Compare ▾

DSpace 7.6.5 Release of the Backend / REST API only. The 7.6.5 release provides bug fixes [Notes](#) for all details.

This DSpace Backend does not have a user friendly interface. Therefore, we highly recommend installing the DSpace 8 Frontend [dspace-7.6.5 release](#) to use with this Backend. Please note that the Frontend and Backend do not need to be installed on the same machine. (Note: it is also possible to run this Backend "headless" if you only want to use the DSpace REST API)

DSpace 9.1 (Backend / REST API Only)

Latest

DSpace 9.1 Release of the Backend / REST API only. The 9.1 release provides bug fixes to the 9.x platform. See [Release Notes](#) for all details.

This DSpace Backend does not have a user friendly interface. Therefore, we highly recommend installing the DSpace 9 Frontend [dspace-9.1 release](#) to use with this Backend. Please note that the Frontend and Backend do not need to be installed on the same machine. (Note: it is also possible to run this Backend "headless" if you only want to use the DSpace REST API)

Download links for the Backend are available below (see Assets). You may alternatively choose to checkout the code via GitHub, using the `dspace-9.1` tag.

Additional Information on the 9.1 release:

- [Release Notes](#)
- [Try out DSpace 9](#) via a Docker quick-install or public demo sites
- [Installation Instructions](#) for both Frontend and Backend
- [Upgrade Instructions](#) from any past release of DSpace
- [REST API Contract](#)

DSpace 8.2 (Backend / REST API Only)

DSpace 8.2 Release of the Backend / REST API only. The 8.2 release provides bug fixes to the 8.x platform. See [Release Notes](#) for all details.

This DSpace Backend does not have a user friendly interface. Therefore, we highly recommend installing the DSpace 8 Frontend [dspace-8.2 release](#) to use with this Backend. Please note that the Frontend and Backend do not need to be installed on the same machine. (Note: it is also possible to run this Backend "headless" if you only want to use the DSpace REST API)

DSpace Release 10.0 Status

Creado por Tim Donohue, modificado por última vez en may. 29, 2025

Version 10.0

Table of Contents:

1 Release Notes

2 Priorities for 10.0

2.1 Features likely tabled until a decision is made regarding a potential merger

2.2 Tickets & Pull Requests to review for possible inclusion

Noticias .. DSPACE 9.2 y 10.0

DSpace Release 10.0 Status

Creado por Tim Donohue, modificado por última vez en may. 29, 2025

Version 10.0

Table of Contents:

- 1 Release Notes
- 2 Priorities for 10.0
 - 2.1 Features likely tabled until a decision is made regarding a potential merger
 - 2.2 Tickets & Pull Requests to review for possible inclusion
- 3 Organizational Details
 - 3.1 Release Coordination
 - 3.2 Release Timeline

⚠ DSpace 10.0 Timelines coming soon

The timelines for the DSpace 10.0 release are still being worked on. However it is likely to be released approximately one year after 9.0, i.e. in May 2026.



Sistemas CRIS - Infraestructuras Abiertas

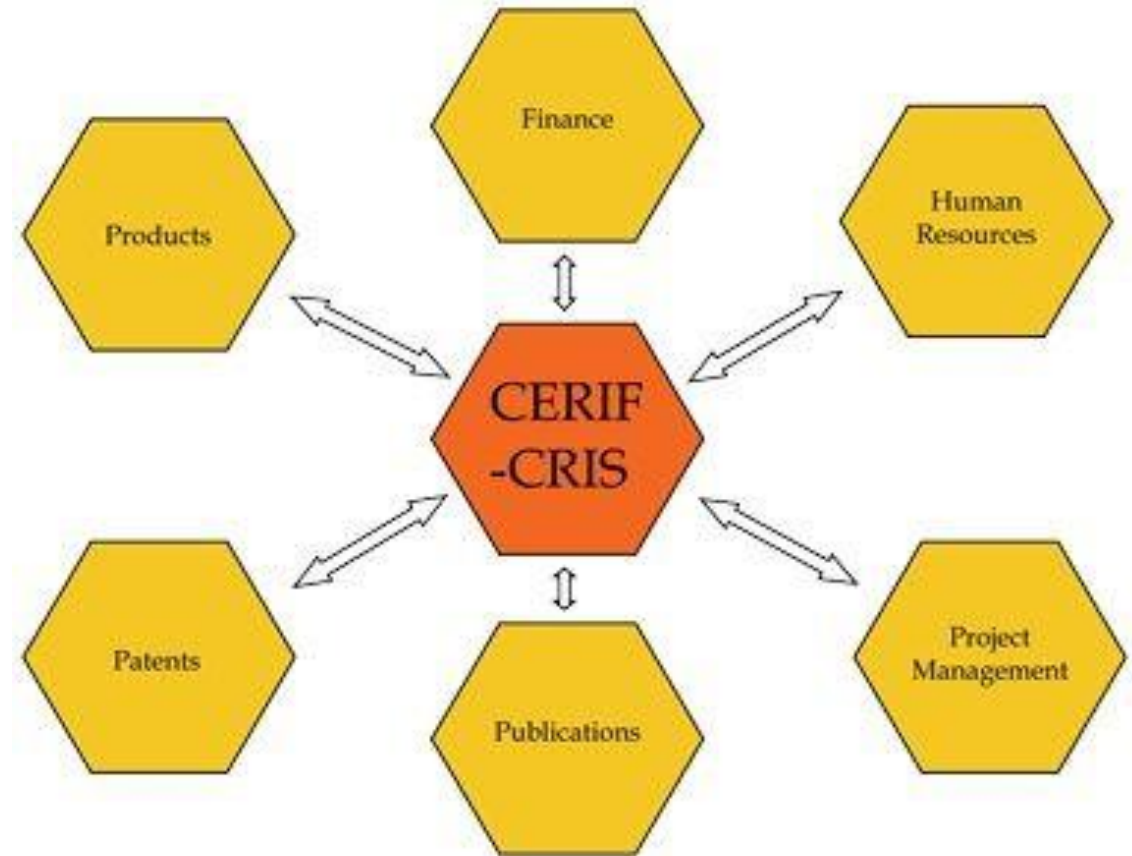
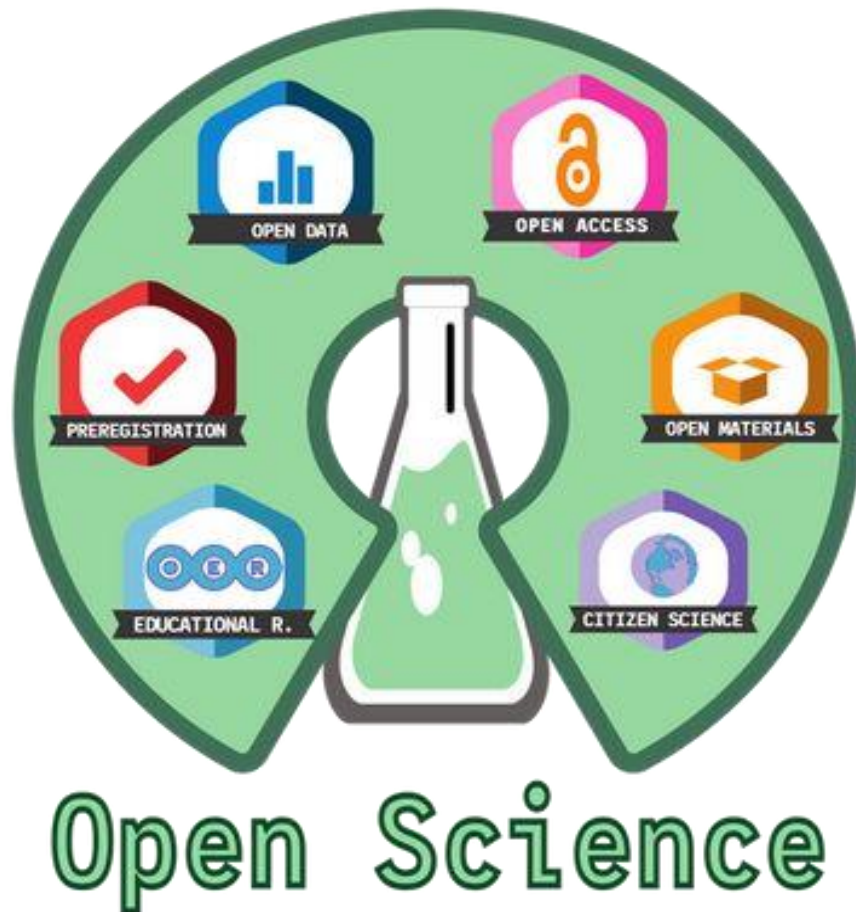

Estándar CERIF - Sistemas CRIS

<https://eurocris.org/taskgroup-cerif/private-articles/main-features-cerif>

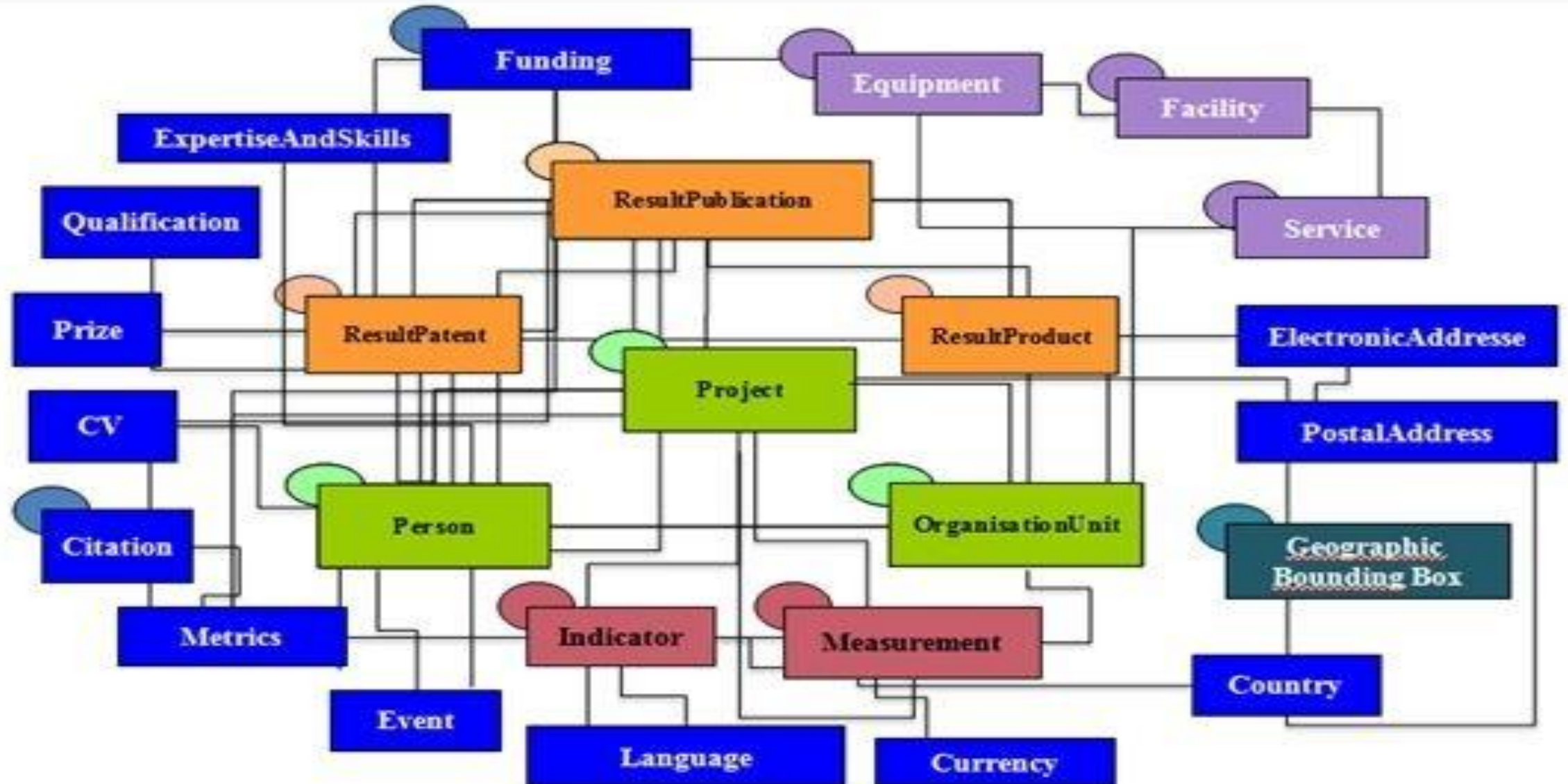



<https://bit.ly/4heEqDH>

Dashed lines and edges denote illustrative claims that are there for the sake of the example. Dotted lines and edges denote objects that have no CERIF internal identifiers (and therefore no OAI-PMH identifiers).

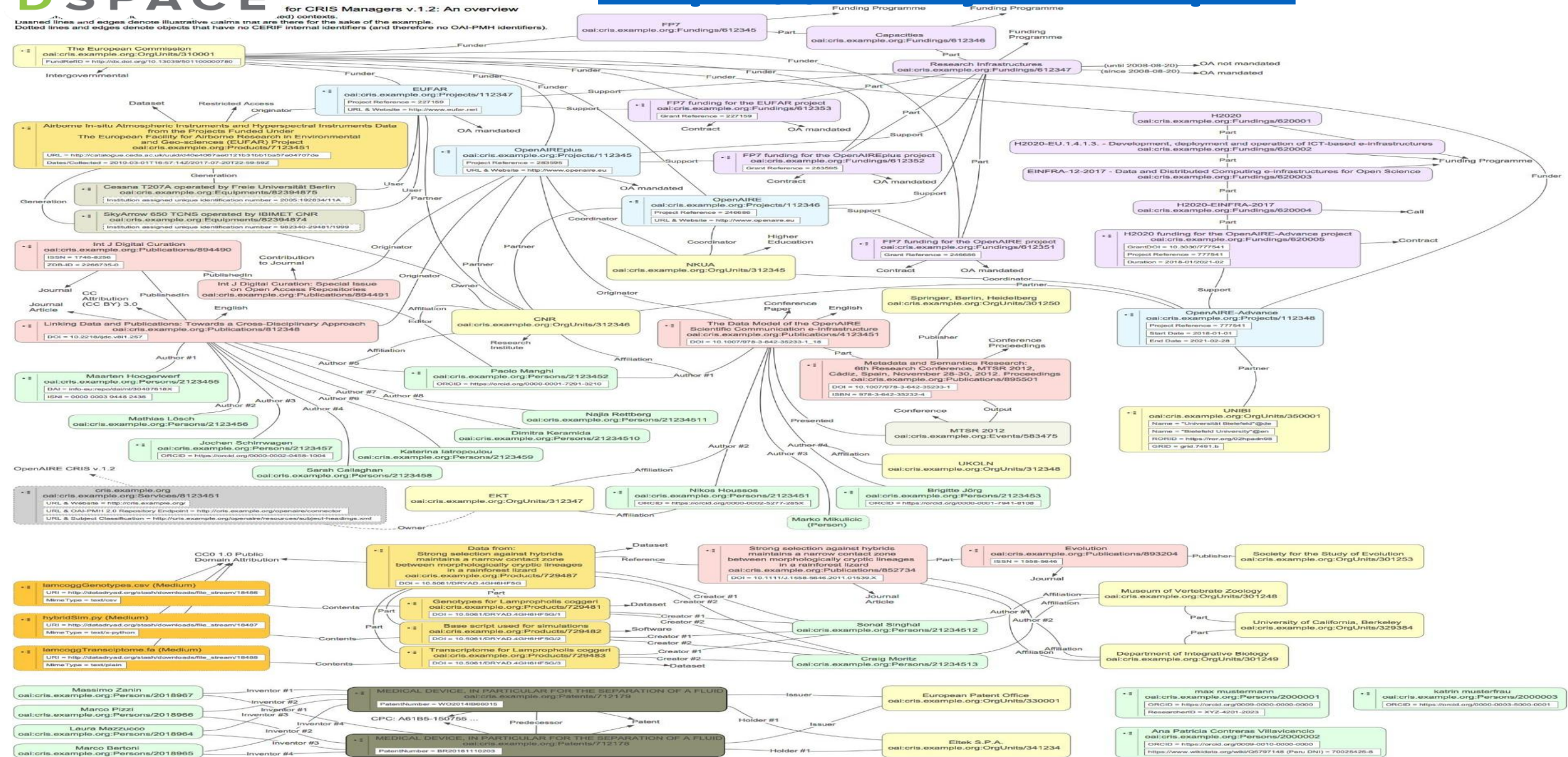

Repositorio → CRIS → OrgUnit

<https://bibliotecadigital.udea.edu.co/entities/orgunit/1e5954bf-027b-4abc-97e7-a9145a927651>

  Iniciar sesión 



UNIVERSIDAD
DE ANTIOQUIA

Inicio

Comunidades

Navegar ▾

Estadísticas

Inicio • Sistema Institucional de In... • Unidades Organizacionale... • Universidad de Antioquia

[← Volver a los resultados](#)

Unidad organizativa: Universidad de Antioquia

Portada



300.29 KB

Escudo-UdeA.svg.png



Código QR

Fecha de Fundación de la Organización

1803

Ciudad

Medellín

País

Colombia

Objetivos de Desarrollo Sostenible

ODS 4: Educación de calidad. Garantizar una educación inclusiva y equitativa de calidad y promover oportunidades de aprendizaje permanente para todos

OpenAlex

<https://openalex.org/institutions/I35961687>

URL de la Organización

<https://www.udea.edu.co/>

Repositorio → CRIS → Researcher

<https://repositorio.utb.edu.co/entities/person/723611fc-2919-4d41-853e-34942846dd6e>

**Universidad
Tecnológica
de Bolívar**

REPOSITORIO INSTITUCIONAL

Inicio • Sistema Institucional de In... • Perfiles de Investigadores • Contreras Ortiz, Sonia Hel...

Persona: Contreras Ortiz, Sonia Helena

Imagen de perfil



Código QR



Unidades organizativas



Unidad organizativa

Universidad Tecnológica de Bolívar



Unidad organizativa

Escuela de Ingeniería, Arquitectura y Diseño



Unidad organizativa

Grupo de Investigación Física Aplicada y Procesamiento de Imágenes y Señales (FAPIS)



Unidad organizativa

Grupo de Investigación Automatización Industrial y Control (GAICO)



Unidad organizativa

Semillero de Investigación en Bioseñales

Repositorio → CRIS → Project

<https://bibliotecadigital.usb.edu.co/entities/project/97917999-934e-4e3f-a4fb-3eb3a57e65ed>



INICIO

COMUNIDADES

ESTADÍSTICAS

NAVEGAR ▼

LINEAMIENTOS

CONTÁCTENOS

Inicio • D. Sistema Bonaventuriano ... • D1. Grupos de Investigación • D1C. Grupos de Investigació... • Proyectos de Investigación
• Interacciones entre la admin...

Proyecto de investigación: Interacciones entre la administración municipal y la academia: apoyo en la elaboración de proyectos de acuerdo a alcaldías municipales.



Autores

Persona

Ruiz Soto, Carlos Andrés

Politólogo

Persona

Alfaro Ponce, Hidis

Docente del Programa de Licenciatura en Educación Física, Recreación y

▼ Mostrar más

Publicaciones

Publicación

Acceso abierto

Formulación del proyecto de acuerdo que dió lugar al acuerdo 007 del 2021 "por el cual se autoriza al alcalde municipal la crea-

Repositorio → CRIS → Funding

<https://cris.esan.edu.pe/entities/funding/908a48d2-0471-4365-944e-985d3c90dc13>

Patrocinio PROCIENCIAS PERÚ



36.75 KB

boceto_final_personas.png



Código QR



URL del Recurso

<https://cris.esan.edu.pe/handle/20.500.12640/631>

Colecciones

Financiaciones de Investigación

 [Página completa](#)

 [Ver Estadísticas de uso](#)

[Proyectos de investigación](#)

[Financiamiento Principal](#)

[Financiamiento Secundario](#)

[Unidades organizativas](#)



Filtros

[Materias](#)



[Tiene archivos](#)



[Todo DSpace](#)

Buscar en el repositorio ...

 [Buscar](#)



Proyectos de investigación: 908a48d2-0471-4365-944e-985d3c90dc13 x

Resultados de la búsqueda



Mostrando 1 - 1 de 1



[Proyecto de Investigación](#)

[Acceso Abierto](#)

proyecto de investigacion cientifica de prueba

Resumen del Documento Resumen del Documento Resumen del Documento Resumen del Documento

Sistemas CRIS - Principios FAIR

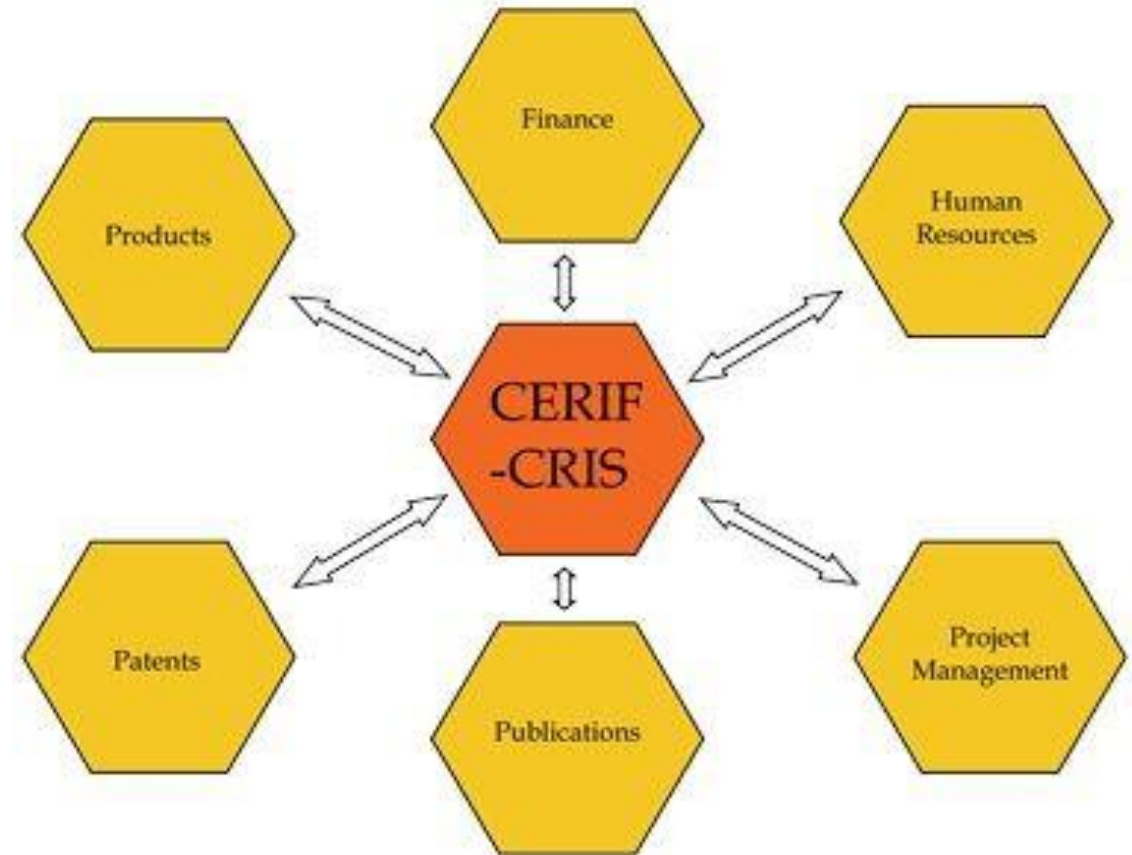
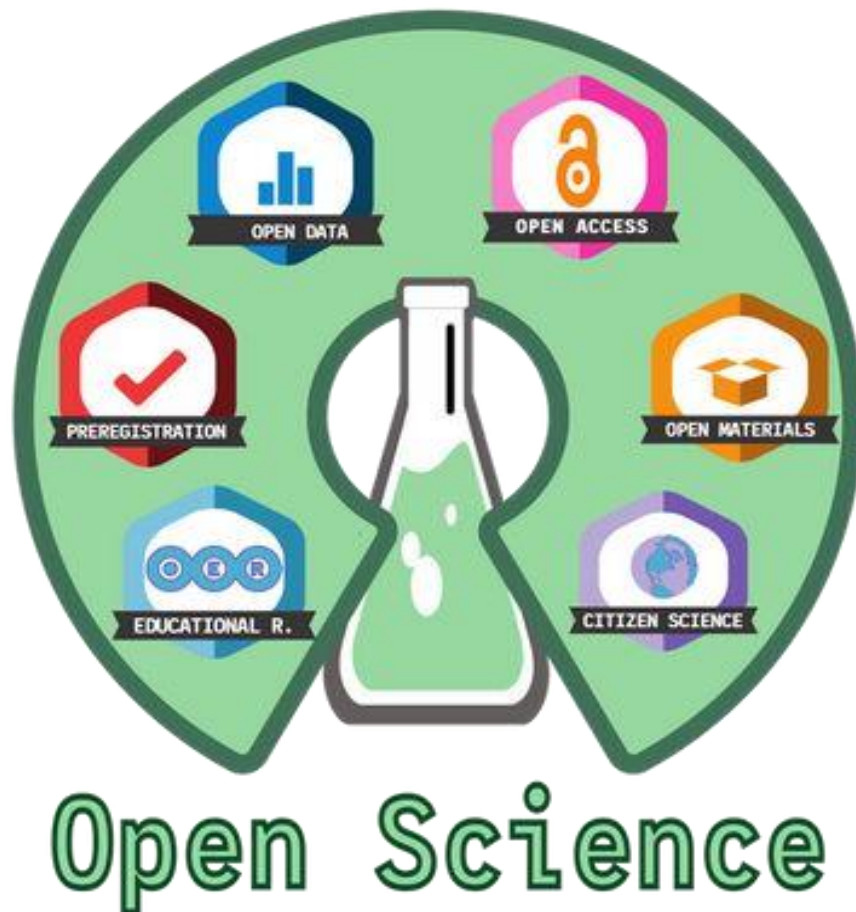

Principios FAIR en los Repositorios

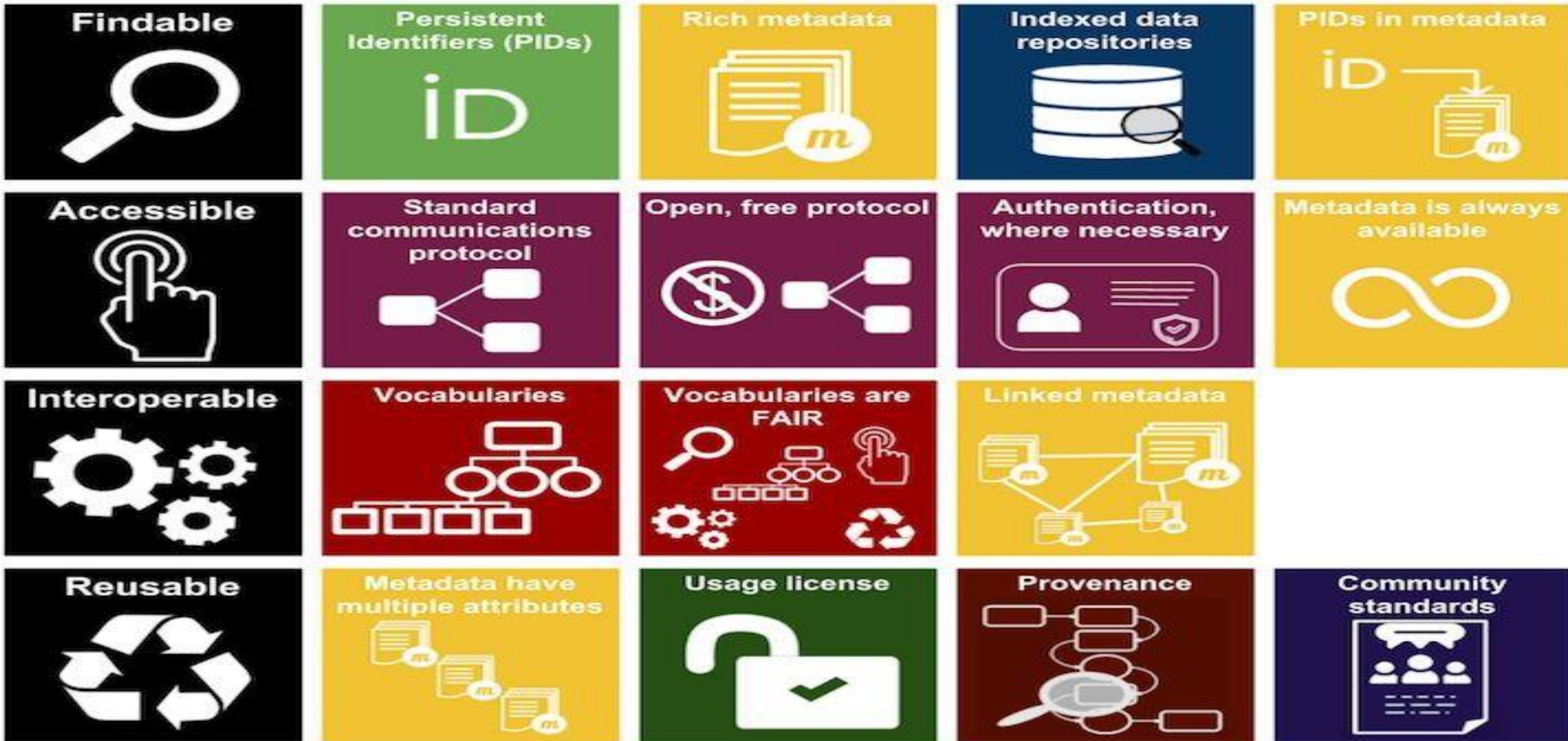

Identificadores Persistentes de Obras



ISBN 817525766-0



AGENCIA DEL

ISBN



Handle.Net® Registry

Identificadores Persistentes de Instituciones de Investigación, Patrocinadores



Identificadores Persistentes Instituciones

<https://ror.org/04fbb7514>

 <https://ror.org/04fbb7514>

University of Sucre

OTHER NAMES: Universidad de Sucre (es), Unisucre (es)

ORGANIZATION TYPES

Education, Funder

LOCATIONS

Sincelejo (GeoNames ID [3667983](#)), Colombia

WEBSITE

<https://unisucre.edu.co>

OTHER IDENTIFIERS

GRID [grid.442063.7](#)

ISNI [0000 0000 9609 0880](#)

Crossref Funder ID [501100014909](#)

Wikidata [Q7896369](#)

Identificadores Persistentes de Autores / Investigadores / Pares

Scopus

Author details

Sik-Wah Fong, Patrick

Hong Kong Polytechnic University, Kowloon, Hong Kong

Author ID: 7103138412



<http://orcid.org/0000-0002-2017-5698>

ORCID

Connecting Research
and Researchers

VIAF

stands for

Virtual International
Authority File



Abbreviations.com

RESEARCHERID



THOMSON REUTERS

Google
Scholar

publons
poniendo en valor
revisiones y revisores científicos

210,000+ Researchers 1.1 million+ Reviews 25,000+ Journals

ORCID

Connecting research and researchers



<https://orcid.org/0000-0003-3580-8766>

Emails

felipe.gomez3@gmail.com
laureanofg@hotmail.com
lfg_pc@yahoo.com.mx
lgomez@metabiblioteca.com
lfgomezdu@unal.edu.co

Websites & social links

[MetaBiblioteca](#)
[Facebook](#)
[Google Scholar Profile](#)

Is this you? [Sign in to start editing](#)

Published name

Gómez Dueñas, Laureano Felipe

Name

Laureano Felipe Gómez Dueñas

Also known as

LF Gómez-Dueñas, Laureano Felipe Gómez Dueñas,
Gómez-Dueñas, L. F., Gómez Dueñas, Laureano F.

Biography

Ingeniero de Sistemas de la Universidad Nacional de Colombia, Especialista en redes de información documental de la Universidad Javeriana, Especialista en entornos virtuales de aprendizaje del Centro de Altos Estudios de Virtual Educa/OEI Argentina, Magister en sistemas de información digital de la Universidad de Salamanca, España. Actualmente se desempeña como gerente de la empresa MetaBiblioteca (<https://www.metabiblioteca.com>), empresa especializada en desarrollar soluciones para Bibliotecas, Archivos, Centros de Documentación, así como la creación de contenidos digitales académicos y científicos.

Activities

Employment (3)

MetaBiblioteca: Bogotá, Cundinamarca, CO

Servicios ORCID

Gómez Dueñas, Laureano Felipe

Laureano Felipe Gómez Dueñas; LF Gómez-Dueñas; Laureano Felipe Gómez Dueñas; Gómez-Dueñas, L. F.; Gómez Dueñas, Laureano F.

 <https://orcid.org/0000-0003-3580-8766>  

Show record summary

Personal information

Emails

felipe.gomez3@gmail.com
laureanofg@hotmail.com
lfg_pc@yahoo.com.mx
lgomez@metabiblioteca.com
lfgomezdu@unal.edu.co

Websites & social links

[MetaBiblioteca](#)
[Facebook](#)
[Google Scholar Profile](#)
[Researchgate](#)
[LinkedIN](#)

Biography

Ingeniero de Sistemas de la Universidad Nacional de Colombia, Especialista en redes de información documental de la Universidad Javeriana, Especialista en entornos virtuales de aprendizaje del Centro de Altos Estudios de Virtual Educa/OEI Argentina, Magister en sistemas de información digital de la Universidad de Salamanca, España. Actualmente se desempeña como gerente de la empresa MetaBiblioteca (<https://www.metabiblioteca.com>), empresa especializada en desarrollar soluciones para Bibliotecas, Archivos, Centros de Documentación, así como la creación de contenidos digitales académicos y científicos.

Activities

Employment (3)

Sort

MetaBiblioteca: Bogotá, Cundinamarca, CO

2013-07-13 to present | Gerente (Innovación y Transformación Digital)
Employment

[Show more detail](#)

Source:  Gómez Dueñas, Laureano Felipe

Universidad de La Salle: Bogota, Cundinamarca, CO

Pasos para crear mi Identificador ORCID

Registro de Usuario

<https://orcid.org/register>

Paso 1:

- Nombre (O)
- Apellidos (R)
- Correo Principal (O)
- Correos Adicionales (R)

Cree su iD de ORCID

Este es el paso 1 de 3

DE ORCID **términos de uso de ORCID**, solo puede registrar un iD de ORCID para usted. ¿Ya tiene un iD de ORCID? **inicie una sesión**

Nombre ?

Investigador

Apellido(s) (Opcional)

Unicolmayor

Correo electrónico principal

unicolmayor@mailinator.com

Confirmar el correo electrónico primario

unicolmayor@mailinator.com

Adicional correo electrónico (Opcional) ?

+ Agregue otro correo electrónico

VOLVER SIGUIENTE

ORCID

Conectando a los investigadores con su investigación

Recomendaciones ORCID

Emails

ORCID works best when you have multiple email addresses.

Per the [ORCID terms of use](#) you may only add email addresses that you have control over. Each time you add an email address we will send you an email asking you to verify it.

Primary email address

✓

felipe.gomez3@gmail.com

Everyone

Other email addresses

✓

laureanofg@hotmail.com

[Make primary email](#)

Everyone

✓

lfg_pc@yahoo.com.mx

[Make primary email](#)

Everyone

✓

lfgomezdu@unal.edu.co

[Make primary email](#)

Everyone

✓

lgomez@metabiblioteca.com

[Make primary email](#)

Everyone

Set visibility for This item only

Everyone

Trusted parties

Only me

[More information on ORCID visibility settings](#)

Save changes

Cancel

Names

Your names

ORCID has a number of options for adding and managing your names. [Find out more about managing names in your ORCID record](#)

Your given and family names

Given names *

Laureano Felipe

Family names

Gómez Dueñas

Your published name

How you prefer your name to appear when credited. Adding you control how your name is displayed in your ORCID record.

Published name

Gómez Dueñas, Laureano Felipe

Save changes

Cancel

Names

Also known as

Add other names you may be known by. These can include abbreviated names, middle names, former names or names in a different character set or language. Adding other names can help people find your record when they search the ORCID registry.

LF Gómez-Dueñas

Everyone

Source: Gómez Dueñas, Laureano Felipe, Created: 2013-03-07

Laureano Felipe Gómez Dueñas

Everyone

Source: Gómez Dueñas, Laureano Felipe, Created: 2021-10-04

Gómez-Dueñas, L. F.

Everyone

Source: Gómez Dueñas, Laureano Felipe, Created: 2021-10-04

Gómez Dueñas, Laureano F.

Everyone

Source: Gómez Dueñas, Laureano Felipe, Created: 2021-10-04

Gómez Dueñas, L. F.

Trusted

Save changes

Cancel

Componente 3. Datos de Investigación

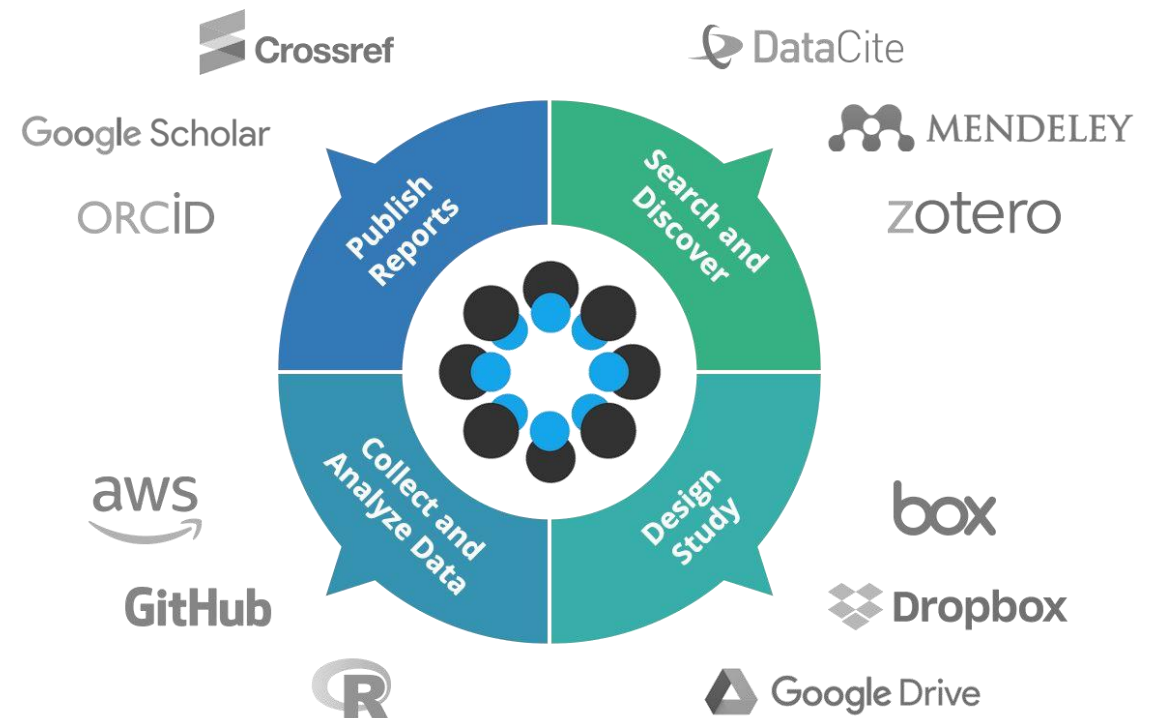
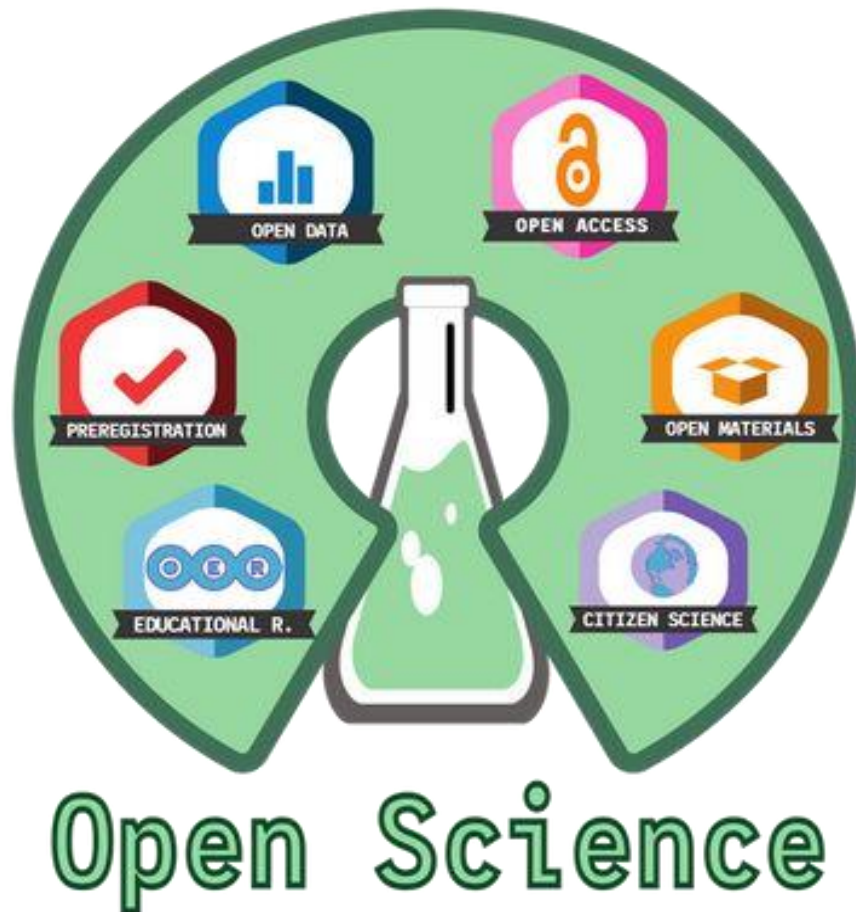

Datos y Productos de Investigación

Productos intermedios (**Datos de Investigación**) que son generados o recopilados durante el desarrollo de un proceso de investigación, los cuales se convierten en **evidencia temprana** y que sirven para **validar, verificar, reproducir o certificar** los resultados finales (**Productos de Investigación**) y que sólo adquieren significado en el contexto de la misma.

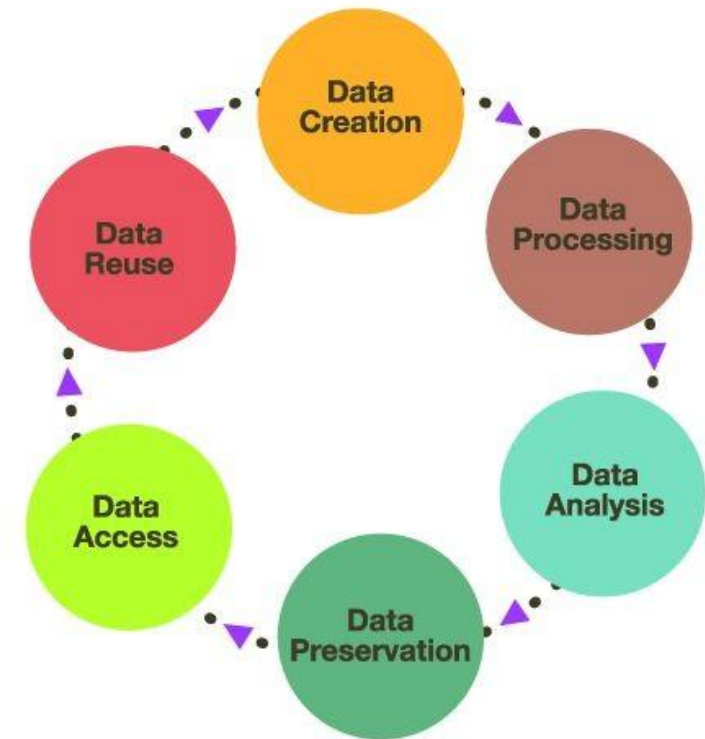

¡Instrumentos!

DataSets

DataSets: Objetos digitales compuestos y heterogéneos

- Archivos de Datos(DataFiles)
- Documentación
- Metadatos
- Identificadores persistentes
- Código/Scripts

Schematic Diagram of a Dataset in Dataverse 4.0

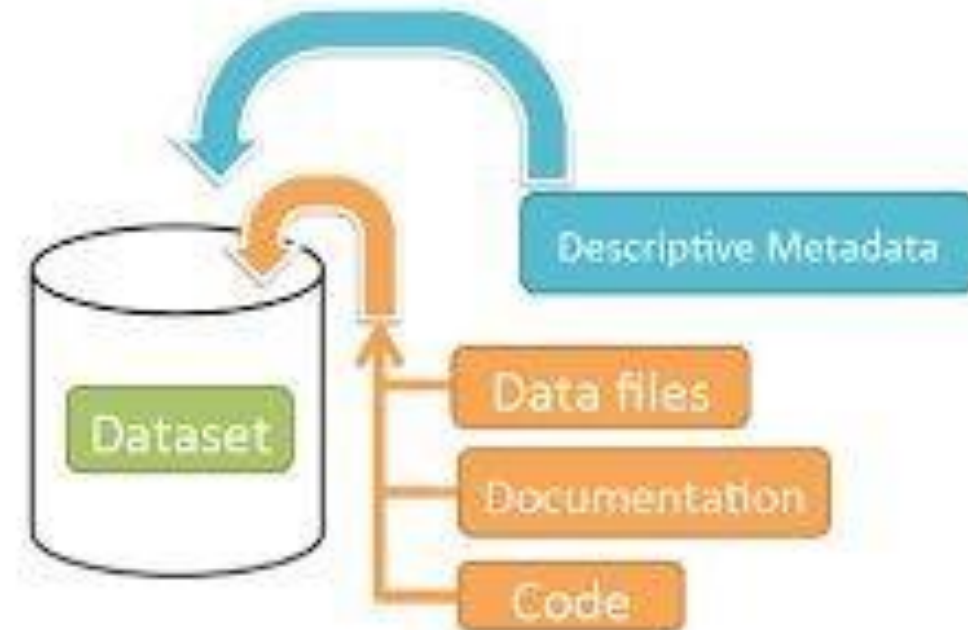



Container for your data, documentation, and code.

Lineamientos para fomentar la cultura de gestión de apertura de Datos de Investigación

https://minciencias.gov.co/sites/default/files/upload/noticias/lineamientos_para_fomentar_la_cultura_de_gestion_y_apertura_de_datos_de_investigacion.pdf

El documento propone una serie de lineamientos para fomentar la cultura de gestión y apertura de datos de investigación en Colombia.

El documento concluye con una serie de recomendaciones para las instituciones de investigación, los investigadores y el gobierno colombiano.

 COLOMBIA POTENCIA DE LA VIDA	LINEAMIENTOS PARA FOMENTAR LA CULTURA DE GESTIÓN Y APERTURA DE DATOS DE INVESTIGACIÓN	Código:	 Ciencias
		Versión:	
		Página: 1 de 24	

MINISTERIO DE CIENCIA, TECNOLOGÍA E
INNOVACIÓN – MINCIENCIAS

LINEAMIENTOS PARA FOMENTAR LA CULTURA
DE GESTIÓN Y APERTURA DE DATOS DE
INVESTIGACIÓN

Guía para la gestión de Datos de Investigación del — Ministerio de Ciencia, Tecnología e Innovación

https://minciencias.gov.co/sites/default/files/upload/noticias/guia_gestion_de_datos_redcolombianadeic_1.pdf

El documento plantea cuáles deben ser los elementos básicos para comprender: ¿qué son los datos de investigación?, ¿cómo se generan, gestionan y utilizan?, entre otros aspectos.

	GUÍA PARA LA GESTIÓN DE DATOS DE INVESTIGACIÓN DEL MINISTERIO DE CIENCIA, TECNOLOGÍA E INNOVACIÓN		Código:	
			Versión:	
			Página: 1 de 29	

MINISTERIO DE CIENCIA, TECNOLOGÍA E INNOVACIÓN –
MINCIENCIAS



GUÍA PARA LA GESTIÓN DE
DATOS DE INVESTIGACIÓN DEL
MINISTERIO DE CIENCIA,
TECNOLOGÍA E INNOVACIÓN



Directrices de metadatos para repositorios de Datos de Investigación del Ministerio de Ciencia, Tecnología e Innovación

https://minciencias.gov.co/sites/default/files/upload/noticias/manual_comentarios_hypothes.is_directrices_red_colombiana_de_informacion_cientifica_1_1.pdf

El documento contiene una guía que permite agregar comentario/evaluaciones del documento asociado a las **“Directrices de metadatos para repositorios de datos”**

	Manual Comentarios Hypothes.is Directrices Red Colombiana de Información Científica	Código:	
		Versión:	
		Página: 1 de 5	

MANUAL COMENTARIOS HYPOTHESIS IS DIRECTRICES RED COLOMBIANA DE INFORMACIÓN CIENTÍFICA

Para participar en la consulta ciudadana de las Directrices de Metadatos para Repositorios de Datos de Investigación del Ministerio de Ciencia, Tecnología e Innovación, por favor tenga en cuenta las siguientes indicaciones:

Acceso al documento:

1. Ingrese al enlace <https://datacite-redcol.readthedocs.io/en/master/index.html>



Repositorios de Datos de Investigación

Los **Repositorios de Datos de Investigación (RDI)** son sistemas de información desarrollados para **organizar, almacenar, publicar DATASETS** de investigación, con el fin de **potenciar su descubrimiento**, acceso, uso y reutilización a largo plazo para las **máquinas y los seres humanos**.



Ejemplos de Repositorios de Datos



DATAHUB

Repositorio de datos de investigación

Buscar en este dataverse...

Búsqueda avanzada

Repositorio de datos de investigación: DataHub

Estadísticas

7.293 Descargas

Contacto

Compartir

Metrics

3,109 Downloads

Contact

Share

Search this dataverse...

Advanced Search

Dataverses (128)

Datasets (242)

Files (871)

Dataverse Category

Research Project (99)

Organization or Institution (15)

Research Group (9)

Journal (2)

Researcher (2)

Metadata Source

Papyrus (282)

Harvested (88)

Publication Year

More...

1 to 10 of 370 Results

Sort

Bases de datos integración multidimensional latinoamericana en la pospandemia

Jul 25, 2025 - Propuestas para la reactivación de la integración multidimensional latinoamericana en la pospandemia

Hurtado Briceño, Alberto José, 2025, "Bases de datos integración multidimensional latinoamericana en la pospandemia", <https://doi.org/10.57924/ZJCXWE>, Papyrus, V1, UNF:6.ncgQr0GDYwamaAr3T3fGsw== [fileUNF]

Referencias bibliográficas acerca de integración regional latinoamericana, integración regional en Europa, África y Asia, regionalismo comparado, geopolítica y geoeconomía.

Recaudo tributario departamental y su impacto en el desarrollo socioeconómico de la región caribe colombiana para las viciencias 2018 a 2022 (Universidad Cooperativa de Colombia)

Jul 22, 2025 Universidad Cooperativa de Colombia

El proyecto está en la línea de investigación: contabilidad, sociedad y ambiente. El objetivo general del proyecto es analizar el recaudo tributario departamental y su impacto en el desarrollo socioeconómico de la Región Caribe Colombiana para las viciencias 2018-2022. Metodológic...

Fundación Universitaria del Área Andina

Universidad Católica Luis Amigó

Repositorio de datos de Investigación UdeA

Buscar en todos los dataverses...

Buscar

Búsqueda avanzada

Estadísticas

397 Descargas

Contacto

Compartir

El Sistema de Gestión de Datos de Investigación (SGDI). Es un servicio proporcionado por el Sistema de Bibliotecas y la Vicerrectoría de Investigación de la Universidad de Antioquia, diseñado específicamente para investigadores y operado en línea a través de la plataforma Dataverse. Su función principal es gestionar la colección de datos de investigación producidos por la Universidad en el ejercicio de sus ejes misionales.

Colecciones destacadas

Dataverse de la Escuela Interamericana de Bibliotecología

Escuela de Nutrición y Dietética

Facultad de Ciencias Exactas y Naturales

Dataverse del Portal de Revistas UdeA

Dataverse del Sistema de Bibliotecas

Facultad Nacional de Salud Pública

Facultad de Artes

Facultad de Ciencias Sociales y Humanas

UNIVERSIDAD DISTRITAL FRANCISCO JOSÉ DE CALDAS
Acreditación Institucional de Alta Calidad

Repositorio de Datos Universidad Distrital Francisco José de Caldas

Dataverse

Instructivo

Autorización

Search

User Guide

Support

Sign Up

Log In

Repositorio de Datos Universidad Distrital Francisco José de Caldas

Metrics

11 Downloads

Contact

Share

Search this dataverse...

Advanced Search

The root dataverse.

Search this dataverse...

Advanced Search

Dataverses (2)

Datasets (1)

Files (1)

Dataverse Category

Department (2)

Publication Year

2025 (3)

Author Name

Cadena Contreras, Laura Angélica (1)

Gómez Vargas, Ernesto (1)

1 to 3 of 3 Results

Sort

Biblioteca (Universidad Distrital Francisco José de Caldas)

May 21, 2025

Estudio de hidrometeoros basado en información de variables polarimétricas de radares meteorológicos para Colombia

Apr 3, 2025 - Unidad de Publicaciones

Gómez Vargas, Ernesto; Cadena Contreras, Laura Angélica; Perdomo Charry, César Andrey, 2025, "Estudio de hidrometeoros basado en información de variables polarimétricas de radares meteorológicos para Colombia", <https://doi.org/10.14483/DQMXXCT>, Repositorio de Datos Universidad Distrital Francisco José de Caldas, V1, UNF:6.nXc1TQTkxlgYd/LFOhfnRg== [fileUNF]

Esta obra realiza un análisis exhaustivo de los hidrometeoros en Colombia mediante el uso de radares meteorológicos de banda C, ubicados en El

Revistas Científicas y Datos de Investigación

[Inicio portal de revistas](#) [Métricas de la plataforma](#)

[Registrarse](#) [Entrar](#)



Universidad de Sucre
Incluyente, Integrada y Participativa

DIVISIÓN DE BIBLIOTECAS E INFORMACIÓN CIENTÍFICA
Biblioteca Pompeyo Molina
Portal de Revistas Electrónicas

Escribe un término para buscar...



Busc



Revistas



[Pesquisa](#) [Guia do usuário](#) [Suporte](#) [Português](#) [Iniciar sessão](#)



SciELO Data scielo.org

Métricas

22 422 Downloads

[✉ E-mail de contato](#) [🔄 Compartilhar](#)

O SciELO Data é um repositório multidisciplinar para depósito, preservação e disseminação de dados de pesquisa de artigos submetidos e aprovados para publicação, ou já publicados em periódicos da Rede SciELO, ou depositados no SciELO Preprints. Para mais informação consulte scielo.org.

Antes de realizar qualquer depósito, consulte os [Termos e condições de uso do repositório SciELO Data](#).

SciELO Data es un repositorio multidisciplinario para depositar, preservar y difundir datos de investigación de artículos enviados, aprobados para publicación o ya publicados en revistas de la Red SciELO o depositados en SciELO Preprints. Para obtener más información, consulte scielo.org.

Antes de realizar cualquier depósito, consulte el [Términos y condiciones de uso de SciELO Data](#).

SciELO Data is a multidisciplinary repository for deposition, preservation and dissemination of research data from articles submitted and approved for publication, already published in SciELO Network journals or deposited in SciELO Preprints. For more information visit scielo.org.

Before any deposit, consult the [SciELO Data Terms and Conditions of Use](#).

¿Dudas, Inquietudes,
Preguntas?

¡Hagamos Ciencia!

lgomez@metabiblioteca.com



Haciendo Ciencia

